

# お元気ですか

大阪きづがわ医療福祉生活協同組合  
港エリア事務局 TEL06-6571-0606  
みなと生協診療所 TEL06-6571-5594  
〒552-0003 大阪市港区磯路3-3-4  
〈発行日2023年9月1日〉  
港・西エリアニュース Vol.136



## 班会・サークルで居場所や趣味を探してみませんか？

コロナ禍で控えていた、みんなで集まって楽しく歌ったり、おしゃべりしたり、室内での交流したい方におすすめです。お気軽にご参加してみてください。

※基本、申込みが《必要》です



### 【みなと生協診療所】

組合員ルーム(3F)・診療所サロン(1F)

- |                                 |             |       |               |          |      |
|---------------------------------|-------------|-------|---------------|----------|------|
| 診療所 ▼生け花                        | 第2・4土曜日     | 15:00 | サロン           | 月謝4,500円 | 《必要》 |
| ▼麻雀                             | 第1・3土曜日     | 13:00 | サロン           | 月 500円   | 《必要》 |
| ▼コーラス                           | 第1・3木曜日     | 14:00 | 組合員ルーム        | 月謝1,000円 | 《必要》 |
| ▼憲法カフェ                          | 第2土曜日       | 13:30 | サロン(飲み物は出ません) |          |      |
| ※9/9(土)は戦争展を磯路会館老人憩いの家でします      |             |       |               |          |      |
| 三先 ▼山田班会(気になったニュースや記事などを話し合います) | 木曜日午前中(不定期) |       | サロン           | 無料       | 《必要》 |



サロンで麻雀

### 【その他地域】

- |                       |       |       |          |      |
|-----------------------|-------|-------|----------|------|
| 池島 ▼たまり場              | 第1土曜日 | 12:00 | 池島1号館集会所 | 《必要》 |
| ▼くすの木団地班会             | 第1土曜日 | 11:00 | 池島1号館集会所 | 《必要》 |
| 田中・夕凧 ▼チャーミー班(健康チェック) | 第3木曜  | 13:00 | 地域の喫茶店   | 《必要》 |
| 市岡 ▼昼食会               | 第2金曜日 |       |          |      |
| 九条・本田 ▼麻雀             | 第4木曜日 | 14:00 | 堀江ヴィラ3B  | 300円 |
| みなと晴ればれ ▼ひだまりの会       | 第3金曜日 | 14:00 | みなと晴ればれ  | 《必要》 |



連絡先/診療所2F ☎6571-0606(組活)

訂正とお詫び：先月号掲載の班会案内で、スクエアステップ班会の開催日を間違えて掲載しておりました。正しくは【第1、3火曜日】です。訂正してお詫びいたします。

# インフルエンザ予防接種のお知らせ

## ～みなと生協診療所～

みなと生協診療所での 2023 年度のインフルエンザ予防接種の予約を下記の日程より開始します。流行する前にワクチンの接種を済ませておきましょう。ご希望の方は事前に必ずお申し込みをお願いします。

予約開始日：10月2日(月)

※接種開始日は 10月16日を予定しています

接種料金

組合員 2500 円(1 回目)

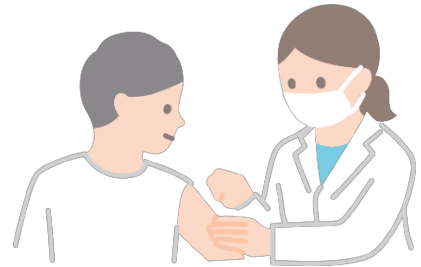

尚、定期的に診察をされている患者さまで、診察日に同時接種を希望される場合も必ず事前予約をお願いします。

みなと生協診療所 TEL：06-6571-5594

**2023年度  
健康まつり**

日時 11/12(日) 13:00~16:30  
会場:磯路会館 老人憩いの家

今年は4年振りに「健康まつり」を開催します。先生による講演や映画鑑賞などを予定しています。たくさんの方のご参加をお待ちしています。

2023年

9

## ながほりタイムス

50号

## ① 9月代診(小児科)のお知らせ

9月の代診は以下の通りです。

月	火	水	木	金	土
11日 am田窪→ <b>山野</b> pm田窪→ <b>前田</b>	12日 通常診療 (山野)	13日 通常診療 (辻本)	14日 am田窪→ <b>山野</b> pm田窪→ <b>未定</b>	15日 田窪→ <b>辻本</b>	16日 田窪→ <b>中島</b>
<b>18日</b> <b>祝日休診</b>	19日 通常診療 (山野)	20日 通常診療 (辻本)	21日 am田窪→ <b>山野</b> pm田窪→ <b>中島</b>	22日 田窪→ <b>辻本</b>	<b>23日</b> <b>祝日休診</b>

## ② インフルエンザ予防接種について

① 65歳以上で大阪市にお住まいの方は  
**お電話**でのご予約をお願いします。

☎ 06-6533-0106

9月19日(火)からご予約受付開始です。

月曜日から金曜日 12:00~16:00の間はお電話が繋がります。

② お子さん、18歳~64歳の方のご予約は

9月19日(火)12:00よりオンラインで予約の  
受付を開始します。(10月1日以降は電話で行います)

<大まかなご予約方法>

①右記QRコードを読み込みます(ながほり通り診療所の公式LINEにつながります)。

②ご予約フォームから希望日時を選んで登録してください。



# 原水爆禁止世界大会 in 長崎

訪問看護ステーションさくら通りの伊東看護師が原水爆禁止世界大会に参加されました。報告会も予定されているので一緒に学びを深めましょう。



組合員さん、患者さん、職員の皆さんの温かいカンパのご協力ありがとうございました。  
9月9日の「みなと戦争展」で世界大会の報告をするのでぜひ聞きに来てください。

## みなと戦争展～「原爆」と「港区の戦争」～

9月9日(土) 場所:磯路会館老人憩の家(みなと生協診療所隣り)

資料展示 10:30～16:00 (原爆の絵や当時の貴重な資料を展示します)

イベント 原水爆禁止世界大会報告 11:00～ 映画「はだしのゲン」 14:00～

### 健康診断のご案内【\*要予約】ご予約・お問い合わせは みなと生協診療所 06-6571-5594まで

みなと生協診療所では、健診受診の当日だけでなく、健診後の結果説明も行っております。医師・看護師が疑問や不安にお答えします。

日  
曜  
健  
診

	9/24	10/15
健康診断	○	○
婦人科健診	○	-

両日とも午前8:30-11:30

平  
日  
健  
診

	時間	月	火	水	木	金	土
午前	9:00-	○	○	○	○	○	○
午後	18:00-			○			

### 無料法律相談のご案内

日時：9月19日(火) 15:00-16:00 場所：みなと生協診療所  
\*要予約 TEL 06-6571-5594

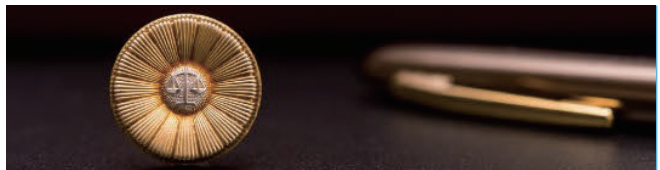

## 大阪きづがわ医療福祉生活協同組合

港区・西区エリア

みなと生協診療所 TEL06(6571)5594  
 コープみなと介護よろず相談所 TEL06(6571)7880  
 みなと生協診療所デイケアセンター TEL06(6575)9163  
 配食サービスしおかぜ TEL06(4395)3335  
 小規模多機能 しおさいの家 TEL06(4395)4031  
 デイサービス医療生協ながほり通り TEL06(6533)0661

訪問看護ステーションさくら通り TEL06(6571)8585  
 ヘルパスステーションみなと TEL06(4395)3300  
 グループホームしおかぜ TEL06(4395)3311  
 高齢者住宅ふきのとう TEL06(6571)0606  
 医療生協ながほり通り診療所 TEL06(6533)0106



やっています♪

みなと生協診療所

or

医療生協ながほり通り診療所

検索

